

KOREA
POLYTECHNICS
ASAN CAMPUS



한국폴리텍대학 아산캠퍼스

하이테크과정 IoT정보보안과
(대졸미취업자)

2021학년도
입시요강



한국폴리텍대학
아산캠퍼스

기술과 일자리를 잇는 한국폴리텍대학 아산캠퍼스





한국폴리텍대학은 교육훈련의 현장성 강화와 집중적인 기술 교육을 통해 미래 적합형 인재로 길러냅니다.

실무중심의 커리큘럼



최신식 교육훈련장비

 서버, 스토리지, 가상화 장비, 라우터, 스위치, HCI, IPS, 방화벽 등 224종의 장비 보유
  산업현장과 동일한 실습환경

교육비·교재비 무료	기숙사·식비 무료 * 기숙사생 3식, 통학생 1식 * 식사제공: 주말 및 공휴일 제외	훈련장려금 지급 * 출석률 기준 충족 시, 대상자별 차등
수료생 전원 취업 알선 및 사후관리	최상의 교육환경 최신 실습장비 + 실무중심 교육	국가가 운영하는 공공직업훈련기관
2019 대한민국 교육기부 우수기관 인증패 수상	2018년 고용노동부 산하 기타공공기관 경영평가 A등급	2017년 국가브랜드대상 전문대학 부문 1위

취업률



(2020 상반기 기준)

입학생 "특전"

- 교육훈련비 전액 무료(훈련비, 실습재료비, 교재비 등)
- 기숙사, 식비 무료(주말 및 공휴일 식사 제외)
- 수료 후 취업 알선 및 지속적인 사후지도
- 훈련장려금 월 최대 116,000원 지급
 - * 기초생활수급자, 차상위계층, 한부모자녀, 장애인, 국가보훈대상자는 최대 250,000원 지급
 - * 단위기간의 80% 이상 출석 시

하이테크과정

정보자산의 중요성이 대두되는 언택트 시대의 도래로

4차 산업혁명 시대, 미래 일자리 전망에 부응하는 선도적 정보보안 인재 양성 학과



비전공자의 눈높이에서 최신 실습 장비를 직접 다루며 현장 실무에서 필요로 하는 기술 지도로 정보보안 업계로 취업지도합니다.

학과소개

언택트 4차 산업혁명 시대의 미래 일자리 전망에 부응하는 선도적 인재양성 학과로써 서버와 스토리지 등 정보시스템 보호를 위한 보안정책 수립, 보안 요구 사항에 따라 네트워크 보안·시스템 보안·보안 장비·모의해킹·보안 관제를 구축하고 운영할 수 있는 IoT정보보안 산업의 전문 인재 양성 목표





주요 교육 내용

<p>IDC보안</p> <p>... IDC센터란?</p> <p>인터넷 데이터 센터(Internet Data Center)의 줄임말로, 서버, 네트워크, 스토리지 등을 안정적인 환경을 제공하는 시설 모든 고객들의 서버 입주/관리가 이뤄지므로 보안이 매우 중요함</p>	<p>빅데이터보안</p> <p>... 빅데이터란?</p> <p>기존의 데이터보다 방대하여 수집/저장/분석이 어려운 정형/비정형 데이터들로부터 가치를 추출하고 결과를 분석하는 기술로, 개인정보 보안이 매우 중요함</p>
<p>모의해킹 및 보안관제</p> <p>... 실 운영 위주실습</p> <p>VMware 기반으로 실 운영되는 시스템 운영 및 방화벽, IPS, DDoS 등 네트워크에 대한 분석 역량을 키우기 위한 실습 진행</p>	<p>IoT 클라우드 가상화서버보안</p> <p>... 실습 교육 가능한 환경</p> <p>현재 DELL EMC의 HCI솔루션을 통해 VxRail 도입, 클라우드 및 SDDC(소프트웨어 정의 데이터 센터) 교육환경 구축</p>

교육과정 로드맵



취득가능자격증 (전공자의 경우 희망하는 자격증 취득이 가능하도록 준비/교육)

정보보안기사/
산업기사

정보처리기사/
산업기사

CCNA

리눅스
마스터

네트워크
관리사



취업처 및 MOU체결

+ 취업처 발굴 및관련업체 취업 MOU 체결

- ① 국내 정보보안 기업체 ② 전문보안업체(개발, 인증, 관제) ③ 보안담당(기업, 연구소, 공공기관 등)

+ 정보보안업체와 취업 MOU



자주묻는 질문

Q 하이테크과정은 무엇인가요? 간단하게 알려주세요.

하이테크과정은 “만 39세 이하”의 “대학을 졸업하거나 졸업을 앞둔” “전공무관” 고학력자들을 대상으로 기술 인력을 양성하는 “교육을 무료로 제공하는”10개월 과정입니다. 2003년 이후 폴리텍대학의 비학위과정 훈련을 3번 이상 듣지 않았다면 신청 가능하며, 자세한 사항은 모집요강 참고 바랍니다.

Q 정말 전부 무료인가요?

네. 전부 무료입니다. 오히려 **지원금(최대 월 116,000)**을 드리고 있습니다.
* 수업비, 재료비, 교재비, 식비, 기숙사비 등 무료
- 식비와 지원금의 경우 모집요강 참고

Q IoT정보보안과에 대해 간단히 알려주세요.

IoT정보보안과는 IoT클라우드 서버를 중심으로 산업현장 위주의 보안 실습을 하고 있으며, **정보보안전문가**로 양성하고자 하는 하이테크과정입니다. 작년 수많은 한국 폴리텍대학 학과 중 우수학과로 선정되었으며, 올해로 3번째 기수의 학생을 모집하고 있습니다.

Q 비전공자여도 수업에 따라갈 수 있을까요?

10개월이라는 기간 동안 쉽게 적응할 수 있도록 최대한 기초부터 시작해서 차근차근 교육하고 있습니다. 실제로 19년 1기 졸업생들은 비전공자 비율이 85%임에도 상당히 많은 보안 업체에 취업이 되었습니다. 학생들이 미래를 위해 새로운 분야에 도전을 한다면, 최대한 학생의 역량을 끌어낼 수 있도록 학과도 그만큼 노력하겠습니다.

Q 취업하는 업종은 어떻게 되나요?

주로 보안 솔루션, 방어 솔루션 S/W, 정보보안제품 (위험관리시스템, 방화벽 등) 판매·관리·서비스, 전산, 데이터 센터 구축 또는 운영, 네트워크 구축 등으로 취업합니다. **보안 관련 업종으로는 모두 취업한다고 보시면 됩니다.**

Q 정보보안에 대해 잘 감이 오지 않아요.

주요 제품을 생산하는 공장에 직접 출몰해야 하는 경우 입구에서 보안 수색을 거치게 됩니다. 소지품 확인부터 공정 방법의 기술 정보 유출을 대비하여 핸드폰을 회수당하거나, 핸드폰 카메라 기능을 사용하지 못하도록 조치가 취해지고, 인터넷 사용이 금지되는 등 각종 제재가 가해지죠. 정보보안도 비슷합니다. **간단히 정보통신을 거미줄처럼 많은 수의 고속도로로 비유하면, 정보보안은 고속도로로 들어올 수 있는 조건을 정하고 조건 여부를 확인해 입장 여부를 결정하는 수문장입니다.**

Q 취업률이 어떻게 되나요?

2019년 1기 하이테크과정 졸업생, 2020년 상반기 기준 약 89.5%입니다.

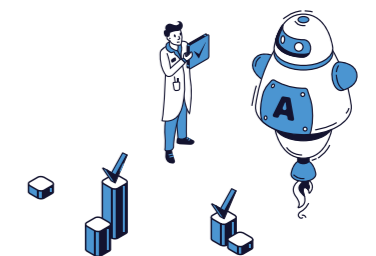

교육훈련 및 장비소개



| IoT데이터실습실 |



| IoT통신실습실 |



| HCI와 실습용랙 |



| 실습장비(서버·스위치·IPS 등) |



| 취업특강 |



| 외부특강 (주)케이비아 |

모집인원

과정	캠퍼스	학과	직종	모집 정원	모집 인원	정시1차			정시2차			비고
						소계	일반	우선	소계	일반	우선	
하이테크	아산	소계		20	22	14	8	6	8	8	-	10개월
		IoT정보보안	IoT정보보안	20	22	14	8	6	8	8	-	

※ 학과 및 모집차수별 모집인원은 대학 사정에 따라 변경될 수 있음
 ※ 우선선발 인원은 모집정원의 30%에서 선발. 단, 미달 시 일반인원으로 모집
 ※ 우선선발대상자 (8P 참고)

전형일정

구분	원서접수	면접	합격자발표 및 등록기간
하이테크	정시 1차	'20.11.02.(월) ~ '20.12.11.(금) 18:00	'20.12.16.(수) ~ '20.12.21.(월) ~ '20.12.24.(목)
	정시 2차	'20.12.14.(월) ~ '21.01.15.(금) 18:00	'21.01.20.(수) ~ '21.01.25.(월) ~ '21.01.28.(목)
자율모집	▶ 결원 발생 시, 캠퍼스 별도계획 수립 후 시행 예정 / 캠퍼스 홈페이지 공지		
최종마감	※ 입학예정일 : 2021. 03. 02.(화) - 자율모집 기한 : 2021. 03. 07.(일)까지 - 입학허가 기한 : 2021. 03. 08.(월)까지 - 입학인원 확정일 : 2021. 03. 09.(화) ※ 학사일정에 따라 변동될 수 있음		

- 원서비 및 전형료 무료
- 원서접수
 - 접수방법 : 지원희망 캠퍼스 홈페이지 접속 → 입학안내 → 인터넷원서접수 → 과정선택(하이테크) → 입학원서 작성
 - * 접수된 원서는 수정이나 취소가 불가능
 - 캠퍼스 홈페이지 아산캠퍼스 <http://www.kopo.ac.kr/asan>
- 면접 안내
 - 개인별 면접 시간 및 장소는 면접일 전일 캠퍼스별 대학 홈페이지에 공지되며, 개별 공지하지 않음
 - 면접 불참자는 불합격 처리됨
- 지원자격, 성적관련 서류는 **면접일까지** 등기우편 또는 방문 제출
 - 아산캠퍼스 주소 [31533] 충청남도 아산시 신창면 행목로 45 교학처

지원자격

구분	하이테크과정 지원자격
일반선발	<p>가. (공통) 입학연령 및 학력조건이 모두 충족하는 실업자로 취업을 희망하는 대한민국 국민</p> <p>1) (입학연령) 훈련개시일 기준 만 15세 이상 ~ 만 39세 이하</p> <p>2) (학력) 2년제 대학 이상 졸업(예정)자 또는 4년제 대학의 2년 이상 수료(예정)자</p> <p>※ 학점은행제 및 독학사학위제도를 통한 학위 취득 등으로 동등 이상의 학력이 있다고 인정되는 사람 포함</p> <p>※ 수료(예정)자는 수료증명서 제출이 가능하여야 함</p> <p>※ 4년제 대학의 2년 이상 수료자는 총 취득 학점이 70학점 이상 이수자에 한함</p> <p>나. 영세자영업자 중 다음 조건을 모두 충족하는 자</p> <p>1) 「부가가치세법」 제8조에 따라 사업자등록증을 발급받은 개인 사업자</p> <p>2) 원서접수 전일까지 사업기간이 1년 이상(사업자등록증에 적힌 개업연월일 기준)인 사람</p> <p>3) (부동산임대업 이외) 최근 1년간 매출과세표준(수입금액)이 1억 5천만원 미만인 사람</p> <p>※ 간이과세자 또는 사업부진에 따른 휴업신고자는 사업기간이 1년 미만인 경우도 지원가능</p> <p>4) (부동산임대사업자) 최근 1년간 「부가가치세법」 제55조제2항에 따라 신고한 부동산임대 공급가액이 4천 8백만원 미만인 사람</p> <p>※ 면세사업자 또는 간이과세자에 해당하는 사람은 사업기간이 1년 미만인 경우도 지원가능</p> <p>5) 2명 이상이 공동으로 사업자 등록을 한 경우 “종합소득세” 신고시의 분배비율에 따라 인정된 소득금액 합산(소득금액증명 확인)</p> <p>다. 「소득세법 시행령」 제137조제1항에 따른 사업자 또는 영리를 목적으로 자기의 계산과 책임하에 근로를 제공하는 사람(특수형태근로종사자)으로서 최근 3개월간 월평균 소득이 300만원 미만인 사람</p> <p>※ 특수형태근로종사자는 고용보험 피보험자가 아닌 자로서 사업자등록증이 없는 사람</p> <p>라. 야간과정은 다음에 해당하는 자 포함</p> <p>1) 「기간제 및 단시간근로자 보호 등에 관한 법률」 제2조제1호에 따른 기간제 근로자</p> <p>2) 「근로기준법」 제2조제1항제9호에 따른 단시간근로자</p> <p>3) 「파견근로자보호 등에 관한 법률」에 따른 파견근로자</p> <p>4) 일용근로자</p> <p>※ 고용센터장에게 훈련을 신청한 날부터 90일 이내에 아직 예정인 사람</p> <p>※ 경영상의 이유로 90일 이상 무급 휴직·휴업을 하고 복귀하지 못한 사람</p>
	우선선발

전형방법

가. 성적반영 요소 및 배점

과정	계	성적반영 요소	성적적용비율
		면 접 (점수)	
하이테크	100	100	면접 100%

나. 면접안내

과정	종류별	실시내용
하이테크	면접고사	<ul style="list-style-type: none"> • 학업 및 취업의지, 지원학과에 대한 이해도 • 학과 특성에 따라 수학 가능여부 판단 • 면접 미응시자는 불합격 처리 • 면접당일 신분증 및 수험표 지참 • 시간 및 장소는 캠퍼스 홈페이지를 통해 공지

다. 선발방법 및 동점자 처리

구분	내용
선발방법	<ul style="list-style-type: none"> • 최초합격자는 학과(직종)별 지원자 중에서 면접전형 고득점자 순으로 선발 • 최초합격자의 미등록으로 인한 결원은 예비합격후보자 중에서 면접전형 고득점자 순으로 충원합격자 선발 • 충원합격자 등록기간 이후의 결원은 다음 모집차수로 이월하여 선발 • 제출서류가 위·변조되거나 불법한 행위로 합격한 사실이 판명되면 입학취소 • 접수된 서류는 일체 반환되지 않으며, 접수 후 기재사항은 변경할 수 없음 • 입학전형 개별성적은 공개하지 않으며, 사정방법 등 본 대학 모집요강에 구체적으로 명시되지 않은 사항은 입학전형관리(소)위원회의 심의를 거쳐 결정
동점자 처리기준	<ol style="list-style-type: none"> 1. 의사소통능력 항목 면접점수 우수자 2. 자기개발능력 항목 면접점수 우수자 3. 대인관계능력 항목 면접점수 우수자 4. 직업윤리 항목 면접점수 우수자

제출서류

가. 공통서류

지원자 구분	제출서류	비고(발급기관)
모든 지원자	<ul style="list-style-type: none"> 입학원서(대학 양식) 1부 개인정보이용 동의서 1부 	▶ 대학 양식
	2년제·4년제 대학의 졸업(예정)자 <ul style="list-style-type: none"> 졸업(예정)증명서 1부 ※ 졸업예정자는 입학 후 졸업증명서 필수 제출 	▶ 해당 교육기관 및 대학
	4년제대학의 2년이상 수료(예정)자 <ul style="list-style-type: none"> 수료(예정) 증명서 1부 ※ 입학 후 제적증명서 필수 제출 성적증명서 	
영세자영업자	전문대졸 동등 이상의 학력을 가진자 <ul style="list-style-type: none"> 동등이상의 학력취득을 확인할 수 있는 서류 중 택 1 - 학위증, 학위기, 학위수여(예정)증명서 등 	
영세자영업자	일반사업자 <ul style="list-style-type: none"> 부가가치세과세표준증명원 또는 부가가치세 면세사업자 수입금액 증명원(면세사업자의 경우) ※ 부동산 임대사업자의 경우 부동산임대공급가액명세서 또는 수입금액 증명원 사업자등록증 (또는 휴업사실증명원) 	▶ 세무서
	간이과세자	<ul style="list-style-type: none"> 사업자등록증
특수형태 근로종사자	<ul style="list-style-type: none"> 위촉(재직)증명서 최근 3개월간 급여명세서 	▶ 산업체

※ 고용보험 180일 이상 경력자에 한하여 “고용보험 피보험자격 이력내역서” 필히 제출(3회 수강자에 한함)

※ 영세자영업자 : 「부가가치세법」 제8조에 따른 개인사업자로서 연간 매출액이 15,000만원 미만인 자

※ 간이과세자 : 재화와 용역의 공급에 대한 대가(부가가치세 포함)가 4천800만원에 미달하는 소규모 개인사업자

※ 원서접수일 기준으로 1개월 이내 발급서류만 인정

※ 지원자격 확인을 위하여 추가로 서류제출을 요구할 수 있음

※ 모든 외국어 증명서는 반드시 한글로 번역하여 공증 받아 제출

나. 우선선발대상

☞ 공통서류 외 다음 해당하는 서류 제출

지원자 구분	제출서류	비고(발급기관)
수급권자	<ul style="list-style-type: none"> 기초생활수급자증명서 1부(지원자 본인 기준 발급) 	▶ 시/군/구청 및 읍/면/동 주민센터
장애인	<ul style="list-style-type: none"> 장애인증명서·장애인등록증(수첩·복지카드) 사본 1부 중 택 1 	
국가유공자 및 유족·가족	<ul style="list-style-type: none"> 우선직업교육훈련대상자 추천서 1부 	▶ 보훈청
중·장기복무제대군인	<ul style="list-style-type: none"> 중기 또는 장기 복무제대군인증 사본 1부 	▶ 국가보훈처
전직지원교육대상자 중 장기복무전역예정군인	<ul style="list-style-type: none"> 전역예정증명서 1부 국방부장관 또는 국방전직교육원장 추천서 1부 	▶ 병무청, 국방부
한부모가족지원법 해당자	<ul style="list-style-type: none"> 한부모가족 증명서(지원자 본인 기준 발급) 1부 가족관계증명서(지원자 본인 기준 발급) 1부 	▶ 시/군/구청 및 읍/면/동 주민센터

※ 원서접수일 기준으로 1개월 이내 발급서류만 인정

※ 지원자격 확인을 위하여 추가로 서류제출을 요구할 수 있음

※ 우선선발 대상자는 증빙서류 미제출 시 일반 응시자로 간주함

합격자발표 충원 및 등록 안내

구분	최초합격자 발표일		
	정시 1차	정시 2차	
합격자 발표 및 충원	하이테크	'20.12.21.(월)	'21.01.25.(월)
	유의사항	<ul style="list-style-type: none"> 합격자 발표는 캠퍼스 홈페이지를 통해 실시하며 개별통보 하지 않음 충원합격자 발표는 지원자 연락처(원서접수 시 지원자가 입력한 본인 전화번호)로 개별통보함 <ul style="list-style-type: none"> - 전화충원 시 연락 가능한 전화번호를 정확히 기재하기 바람 - 전화 이외의 연락수단(이메일 등)을 통한 개별 통보는 실시하지 않음 충원합격 통보를 받은 자는 고지된 등록기간 내 등록 또는 등록포기 의사를 표시하여야 하며, 등록포기 의사를 표시할 경우 불합격 처리하고 다음 순위자로 충원함 충원합격자 개별 통보 시 대학의 3회 이상 연락 시도에도 불구하고 연락불가인 자는 불합격 처리하고 다음 순위자로 충원함 <ul style="list-style-type: none"> - 전화통화 불가 및 연락처 변경으로 발생된 수험생의 불이익은 수험생 본인의 책임임 연락처 변경 시 캠퍼스 입시담당에게 통보 	
구분	최초합격자 등록기간		
	정시 1차	정시 2차	
등록 방법	하이테크	'20.12.21.(월) ~ '20.12.24.(목)	'21.01.25.(월) ~ '21.01.28.(목)
	유의사항	<ul style="list-style-type: none"> 등록방법 : 온라인으로 직접 등록(홈페이지 합격자 발표 페이지를 통한 등록) <ul style="list-style-type: none"> - 합격자는 캠퍼스 홈페이지 합격자 조회와 등록 유의사항을 확인한 후 등록 - 등록기간 중 등록하지 않을 경우 입학 의사가 없는 것으로 간주하여 별도의 추가 연락없이 입학을 취소함 2개 이상의 폴리텍대학 내 캠퍼스에 이중으로 등록하는 행위금지 	

지원자 유의사항

유의사항	내용
폴리텍 대학 간 복수지원	<ul style="list-style-type: none"> 폴리텍 대학 간 복수지원 제한 없음 - 등록 및 등록포기와 관계없이 지원 가능. 단, 이중등록 금지 동일한 캠퍼스·모집과정·모집(과정)차수에서 한 개 학과만 지원가능
면접 불참자	<ul style="list-style-type: none"> 면접 불참자는 불합격 처리되므로, 지원시 캠퍼스의 면접일정 확인 바람
선발제한 대상	<ul style="list-style-type: none"> 2003년 이후 폴리텍대학에서 개설·운영된 비학위과정*을 3회 이상 수강한 자. 미수료한 경우도 훈련횟수에 포함 * (비학위과정) 전문기술·하이테크·일반계고위탁·중장년재취업·여성재취업·신중년특화과정이 해당 폴리텍에서 운영되는 과정 중, 동일 훈련과정의 동일 직종 수료자로서 기 이수한 훈련기간과 같은 과정 혹은 단기과정 희망자 「공무원연금법」 및 「사립학교교직원 연금법」을 적용받고 현재 재직중인 사람 「근로자직업능력개발법」제55조 및 같은법 시행규칙 제22조에 따른 지원·응자·수강 제한의 기간이 종료되지 않은 사람 「고용보험법」시행령 제56조제4항에 따라 부정행위에 따른 지원금 등의 반환 명령을 받고 그 납부의 의무를 이행하지 아니하는 사람 중앙행정기관 또는 지방자치단체로부터 훈련비를 지원받는 훈련(또는 사업)에 참여하는 사람 입학전형관리(소)위원회 심의 결과 교육훈련에 부적합하다고 인정되는 자
전화번호 정확히 입력	<ul style="list-style-type: none"> 전화충원 시 연락 가능한 전화번호(추가연락처 포함)를 원서접수 시 정확히 입력해야 하며, 충원합격자 개별통보(전화충원 시) 시 연락시에도 불구하고 연락이 두절된 자는 불합격 처리하고 다음 순위자로 충원함
필수(추가) 서류 제출	<ul style="list-style-type: none"> 원서접수 완료 후, 추가 제출서류가 필요한 수험자는 면접일까지 방문 또는 등기우편을 통해 제출해야 하며 서류미제출자 및 서류미비자는 불합격 처리함 제출서류는 지원자 기준으로 발급하여야 하며, 원서접수일 기준으로 1개월 이내 발급서류만 인정함 지원자격을 확인하기 위하여 추가 서류 제출을 요구할 수 있음 모든 외국어 증명서는 반드시 한글로 번역하여 공증 받아 제출
접수취소(변경) 불가	<ul style="list-style-type: none"> 원서접수가 완료된 이후에는 접수 취소 및 변경할 수 없으며, 접수된 서류는 반환하지 않음
합격/입학 무효처리	<ul style="list-style-type: none"> 아래 어느 하나에 해당하는 자는 입학 후라도 합격 또는 입학을 무효로 함 - 입학원서, 학교생활기록부, 졸업증명서, 성적증명서, 기타 증빙서류 등 제출서류를 위·변조한 사실이 발견된 자 - 합격 또는 입학한 후라도 사실조회 결과 지원자격 미달인 자 - 등록기간에 등록을 하지 않은 자 - 훈련개시일 전일까지 고용보험 상실 처리가 되지 않은 자 - 폴리텍대학 내 중복지원·이중등록이 된 자 - 기타 부정행 방법으로 합격 또는 입학한 사실이 확인된 자
기타	<ul style="list-style-type: none"> 모집요강에 구체적으로 명시되지 않은 사항은 대학의 입학전형관리(소)위원회 심의를 거쳐 결정 대학입학전형은 대학의 사정에 따라 변경될 수 있음
문의사항	<ul style="list-style-type: none"> 입학문의 041-539-9424 • 학과사무실 041-539-9409

등록포기 안내

구분	내용
등록포기 방법	<ul style="list-style-type: none"> 방법 : 온라인으로 직접 등록포기 신청 등록포기 신청이 승인처리 되면 취소할 수 없으니 유의하기 바람

[붙임1] 입학원서

입 학 원 서 (하이테크과정)

※ 부분은 기재하지 마시오.

*수험번호					
지원 캠퍼스	한국폴리텍IV대학 △△캠퍼스		지원학과	1지망	
			2지망		
			※ 2지망은 반드시 1지망을 제외한 직종(학과)만 기재		
성명	주민등록번호		-		
병역구분	<input type="checkbox"/> 군필 <input type="checkbox"/> 면제 <input type="checkbox"/> 미필 <input type="checkbox"/> 여성	성별	<input type="checkbox"/> 남 <input type="checkbox"/> 여		
출신 대학(교)	대학전공계열구분		<input type="checkbox"/> 인문사회 <input type="checkbox"/> 자연과학 <input type="checkbox"/> 공학 <input type="checkbox"/> 예체능 <input type="checkbox"/> 의학		
	()대학 ()과(전공) (졸업·졸업예정·수료·중퇴)				
	대학입학년월	년 월	대학졸업년월	년 월	
전학년 평균평점	/(4.0,4.3,4.5)만점		백분위 환산점수	/100	총 이수학점
산업체 경력 (※ 선택사항)	직장명	근무부서	근무기간		담당업무
			. . . ~ . . . (개 월)		
영세자영업자 여부	<input type="checkbox"/> 해당없음 <input type="checkbox"/> 영세자영업자				
우선대상	<input type="checkbox"/> 해당없음 <input type="checkbox"/> 수급권자 <input type="checkbox"/> 장애인(장애 정도) <input type="checkbox"/> 국가유공자 및 그 유족·가족				
	<input type="checkbox"/> 한부모가족의 부 또는 모 <input type="checkbox"/> 중·장기복무(5년이상) 제대군인 <input type="checkbox"/> 전직지원교육 대상자 중 장기복무전역예정군인(10년 이상) ※ 증빙서류 미제출시 우선선발 제외				
지원자	핸드폰			이메일	@
	주소	(우:)			
	긴급연락처			출신지역	
지원동기	※ 우리대학을 지원하게 된 동기유발매체 등에 대하여 아래에서 선택해 주시기 바랍니다.(한 가지만 선택)				
	<input type="checkbox"/> 부모 <input type="checkbox"/> 지도교사 <input type="checkbox"/> 재학생 <input type="checkbox"/> 친구 <input type="checkbox"/> 인터넷 <input type="checkbox"/> 언론매체 <input type="checkbox"/> 모집요강 <input type="checkbox"/> 입시설명회·박람회 <input type="checkbox"/> 기타				

[직업훈련 참여 및 고용보험 가입 관련]

- 본인은 지원방법위반 규정에 대하여 잘 알고 있으며, 한국폴리텍대학에서 개설된 하이테크과정을 포함하여 비학위과정을 3회 이상 받은 사실이 없다
- (* 비학위과정 : 전문기술·하이테크·일반계고위탁·중장년재취업·여성재취업·신중년특화 과정)
- 한국폴리텍대학 비학위과정은 입학 전일까지 실업자만 입학할 수 있는 사실을 알고 있다
- √ 고용보험 180일 이상 경력자에 한하여 “고용보험 자격 이력 내역서” 필히 제출 (3회 수강자에 한함)
- √ 상기 사항이 사실임을 확인하며 위반 시 입학이 무효됨을 인지하고 있음

지원자 확인 ____ (서명)

접수자 확인 ____ (서명)

본인은 귀 대학에 입학하고자 소정의 서류를 갖추어 지원합니다.

년 월 일

지원자 성명 : (서명 또는 날인)



한국폴리텍IV대학
아산 캠퍼스

[붙임2] 개인정보 수집·이용 및 제3자 제공 동의서

『비학위과정』 개인정보 수집·이용 및 제3자 제공 동의서

한국폴리텍대학은 적절한 절차에 따라 최소한의 개인정보만 수집합니다. 아래와 같이 지원자격 여부 확인, 학적 기초자료 생성 등을 위해 개인정보를 수집·이용 및 제3자에게 제공하고자 하오니 내용을 자세히 읽으신 후 동의 여부를 결정하여 주십시오.

◎ 개인정보 수집·이용 내역

항목	수집목적	보유기간
성명, 핸드폰번호, 이메일, 주소, 긴급연락처, 병역구분, 성별, 최종학력, 출신계열/학과, 기숙사 희망여부, 수험번호, 지원캠퍼스, 지원학과, 지원동기, 출신지역, 은행명, 계좌번호, 영세자영업자 여부	지원자격 여부 확인, 학적 기초자료 생성, 학사운영, 학교생활 안내, 사후관리, 졸업 후 고용보험 가입여부 확인, 지원자 요청정보 및 각종 의견에 대한 신속하고 정확한 답변 제공, 훈련장려금 지급	5년, 성명/핸드폰번호/주소 등 학적 관련 자료는 준영구 (불합격자 정보는 모집 종료 후 파기)

※ 위의 개인정보 수집·이용에 동의하지 않을 권리가 있으며 동의하지 않을 경우 한국폴리텍대학 비학위과정 응시가 제한됩니다.

→ 위와 같이 개인정보를 수집·이용하는데 동의하십니까? 예(), 아니오()

◎ 고유식별정보 수집·이용 내역

개인정보 보호법 제15조제1항제3호에 따라 정보주체의 동의 없이 개인정보를 수집·이용합니다.

항목	처리사유	수집근거	보유기간
주민등록번호	지원자격 여부 확인, 학적 기초자료 생성, 학사운영, 사후관리, 졸업 후 고용보험 가입여부 확인	근로자직업능력 개발법 시행령 제52조의2, 교육관련기관의 정보공개에 관한 특례법 시행령 제4조	준영구 (불합격자 정보는 모집 종료 후 파기)

※ 위의 개인정보 수집·이용에 동의하지 않을 권리가 있으며 동의하지 않을 경우 한국폴리텍대학 비학위과정 응시가 제한됩니다.

→ 위와 같이 개인정보를 수집·이용하는데 동의하십니까? 예(), 아니오()

◎ 민감정보 수집·이용 내역

항목	수집목적	보유기간
우선선발 관련사항(기초생활수급권자 여부, 장애여부 및 장애정도, 국가유공자 및 유족·가족 여부, 장기복무 제대군인 여부, 한부모가족 여부)	지원자격 여부 확인, 학적 기초자료 생성, 학사운영	5년 (불합격자 정보는 모집 종료 후 파기)

※ 민감정보 수집근거 : 근로자직업능력 개발법 제12조, 동법 시행령 제6조, 제7조, 동법 시행규칙 제3조

※ 위의 개인정보 수집·이용에 동의하지 않을 권리가 있으나, 동의하지 않을 경우 한국폴리텍대학 비학위과정 응시가 제한됩니다.

→ 위와 같이 개인정보를 수집·이용하는데 동의하십니까? 예(), 아니오()

◎ 개인정보 제3자 제공 내역

제공받는 기관	제공 목적	제공하는 항목	보유기간	제공근거
병무청	재학생 입영 연기자 확인	이름, 생년월일, 학과, 학년, 학적상태, 변동일자, 사유	처리목적 달성시까지	병역법 제80조, 동법 시행령 제125조, 제127조
지방 병무청/ (예비)군	예비군 동원, 훈련을 위한 학적변동 여부 확인	이름, 생년월일, 학적상태, 학적변동일자	처리목적 달성시까지	병역법 제80조, 예비군법 제6조의3, 동법 시행령 제8조, 제28조의2, 동법 시행규칙 제18조
기획재정부	공공기관 고객만족도 조사	이름, 교육과정명, 성별, 연령, 핸드폰번호, 주소	처리목적 달성시까지	공공기관 운영에 관한 법률 제13조, 동법 시행령 제17조
한국고용 정보원 (일모아시스템)	정부재정지원 일자리사업 관리 및 중복참여 방지	이름, 성별, 주소, 주민등록번호, 학적구분, 학적변동일자, 입학일자, 학력	처리목적 달성시까지	고용정책기본법 제15조, 동법 시행령 제25조, 제26조, 제43조의2
한국고용 정보원 (hrd-net)	직업능력개발 정보망 운영 협조	이름, 주민등록번호, 과정구분, 훈련시작일, 훈련종료일, 학적구분, 학력, 휴대폰번호, 이메일, 주소, 수료일자, 취업여부, 취업일자, 취업사업장	처리목적 달성시까지	고용정책기본법 제15조, 동법 시행령 제43조의2, 근로자직업능력 개발법 제6조, 동법 시행령 제52조의2
한국산업 인력공단	국가자격시험 접수 및 시행, 자격정보관리, 확인서 및 자격증 발급	이름, 주민등록번호, 주소, 수료일자, 핸드폰번호	처리목적 달성시까지	국가기술자격법 제10조, 동법 시행령 제33조의2
보훈청	보훈대상자 확인	보훈번호, 성명, 주민등록번호, 학과, 입학(수료)일자, 취업사항, 자격증취득사항, 계좌번호, 교육과정명, 교육기간	처리목적 달성시까지	보훈보상대상자 지원에 관한 법률 제24조, 제26조, 동법 시행령 제92조
해당보험사	단체보험가입	성명, 주민등록번호	처리목적 달성시까지	보험업법시행령 102조
근로복지공단	직업훈련생계비 대부 대상자 확인 협조	성명, 주민등록번호, 과정구분, 훈련시작일, 훈련종료일, 학적구분	처리목적 달성시까지	고용정책 기본법 제15조의3

※ 위의 개인정보 제공에 동의하지 않을 권리가 있으며 동의하지 않을 경우 한국폴리텍대학 비학위과정 응시가 제한됩니다.

→ 위와 같이 개인정보를 수집·이용하는데 동의하십니까? 예(), 아니오()

년 월 일

동의자: (인)

한국폴리텍IV대학 아산캠퍼스학장 귀하



한국폴리텍대학
아산캠퍼스

우 31533 충남 아산시 신창면 행목로 45 한국폴리텍대학 아산캠퍼스

- 입 시 상 담 교학처 Tel. 041-539-9424
- 학 과 사 무 실 IoT정보보안과 Tel. 041-539-9409
- 생활관(기숙사) 교학처 Tel. 041-539-9422, 9428
- 홈 페이지 www.kopo.ac.kr/asan

찾아오시는 길

• 버스

- 시내버스(아산시의·고속버스터미널 앞에서 401, 402, 403번)
- 서울(강남·남부·동서울)/대전/천안 버스터미널 → 아산(온양)행 시내버스 탑승 → 신창역 하차(20여분 소요)

• 기차

- 천안아산역 → 전철 이용 → 신창역 하차(20분, 도보 1분)
- 장항선: 용산역·영등포역 → 온양온천역 (1시간 20분) → 전철이용

• 전철(수도권 전철 1호선)

- 수도권에서 오는 방법 전철 1호선 → 아산역 → 신창역(도보 1분)
- 천안에서 오는 방법 아산역 → 신창역(도보 1분)

