

청년창업가 디딤스페이스 입주자 추가 공개모집 공고

WEWORK서면과 부산진구 간 업무협약을 통해 (예비)청년 창업가에게 글로벌 네트워크를 가진 WEWORK서면(공유오피스)의 창업 공간 및 프로그램을 지원하고자 하오니 청년창업을 희망하는 여러분들의 많은 참여 바랍니다.

2020. 8. 13.

부산광역시 부산진구청장

I 모집개요

□ 공고개요

- 사업명 : 청년창업가 디딤스페이스 입주 지원
- 사업기간 : 2020년 9월 ~ 2020년 12월
- 입주장소 : **WEWORK서면 5층, 18인실**
- 지원대상 : **만18~39세 이하 (예비)청년창업자 6명**
- 지원사항 : 1인당 월 임차료 70% 지원, 프로그램(교육 등) 지원
 - ▶ 1인당 부산진구 230천원/월 지원, 보증금, 셋업비 무료
- 입주자 부담금 363,000원/인(3개월 20일분, 선금) * 1회 → 부산진구 납부

□ 지원대상 (두 조건 충족)

- 공고일 기준 만18 ~ 39세 이하의 예비창업자(또는 사업자등록 3년 이하의 초기창업자)로 실현 가능한 창업 아이템 및 사업계획 수립이 된 자
- 공고일 기준 주민등록 또는 사업장 주소지가 부산광역시인 자

【지원제외 대상】

- ▶ 국가 또는 지방자치단체로부터 같은 내용의 지원을 받고 있는 자
- ▶ 국세 또는 지방세 체납자
- ▶ 대학교 재학생, 일반 대학원생 및 휴학생

□ 지원분야

- IT, 디자인, 문화서비스업, 아이디어창업, 웹디자인, 마케팅 홍보 번역, 지식콘텐츠, 전문컨설팅 등 위워크 입주공간에 적합한 분야

□ 모집일정

구 분	일 정	비 고
모집 공고	2020.8.13.(목)~9.6.(일)	등기우편,이메일, 방문
1차 서류통과자 발표	2020. 9. 7.(월)	구 홈페이지 및 개별 문자 통보
2차 대면심사	2020. 9. 9.(수)	
최종합격자 발표	2020. 9. 10.(목)	구 홈페이지 및 개별 문자 통보
입주 기간	2020. 9. 11.(금)~2020.12.31.(목)	위워크서면 입주

II 신청 및 선발방법

□ 신청방법

- 모집인원 : (예비)창업자 총 6명 선발
- 모집기간 : 2020. 8. 13.(목) ~ 9. 6.(일)
- 접수방법 : 등기우편, 이메일, 방문접수
- 접수처 : 부산진구청 12층 일자리경제과 / jylee84@korea.kr
부산진구 시민공원로 30(부암동) 12층 일자리경제과
청년희망계 (우편번호 47193) ☎ 605-6342

○ 제출서류

공통사항	참가신청서[붙임1], 사업계획서[붙임2], 국세·지방세 완납 증명서 개인(신용)정보 수집·이용·제공 동의서[붙임3], 주민등록 초본
기 창업자	사업자등록증 사본 1부

※ 이메일 제출 시 문서제목 : [이름_ 디딤스페이스 신청]

□ 선정방법

○ 평가심사 및 배점(100점) : 1차 서류 평가, 2차 대면 평가

▶ 1차 서류 평가(30점) : 2020. 9. 7.(월) / 사업부서 평가

- 입주대상 적격여부 및 사업계획서 검토

※ 1차 서류 평가 시 15점 이상 일 경우 1차 서류 통과

- 결과 발표 : 2020. 9. 7.(월) 구 홈페이지 및 개별(문자) 통보

▶ 2차 대면 평가(70점) : 2020. 9. 9.(수) / 심사위원회 심사(예정)

- 심사위원 구성 : 관련 부서 관계자 3인 이내 구성

- 심사방법 : 1차 서류 통과자 1명씩 개별 ppt발표 면접 진행

※ 1차 서류 통과 인원수에 따라 평가방법을 변경할 수 있음

- 제출자료 : 사업계획 ppt발표자료(5장 이내) 당일 심사 전 제출

○ 평가항목 및 배점기준

구 분		평 가 항 목	배 점		비 고
합 계			100		
1차 서류 평가 (30)	입주대상 적격여부	·만18~39세의 예비창업자(또는 사업자등록3년 이하의 초기창업자) ·공고일 기준 주민등록 또는 사업장 주소지가 부산광역시인 자	-		사업 부서
	사업 계획서 검토	·창업자의 취지 및 동기	10	30	
		·사업계획서 작성의 충실성 및 기획력	10		
		·아이템의 지원 대상 적합성 (업종 등)	10		

구 분		평 가 항 목	배 점	비고
2차 대면 평가 (70)	창업자 역량	·창업자의 사업수행 역량 및 전문성	20	70 심사 위원
	아이템	·창업 아이템의 우수성 및 창의성(아이디어)	20	
	사업성	·창업 아이템 실현 가능성(시장 진입 가능성)	20	
	적합성	·입주공간 활용도 및 입주 적합성	10	

○ 평가방법

- ▶ 1차 및 2차 심사 합산점수가 높은 대상자 선정 / 총 1명 선발
- ▶ 동점 발생 시 2차 대면평가 점수가 높은 지원자를 선순위자로 하고, 2차 대면평가도 동일한 경우에는 사업성 부문에서 높은 점수를 얻은 대상자를 선순위로 함
- ▶ 그럼에도 불구하고 점수가 동일한 경우에는 추첨에 의해 선정

- 최종합격 발표 : 2020. 9. 10.(목) 홈페이지 게시 및 개별통보(문자)
- 입주예정일 : 2020. 9. 11.(금)

□ 유의사항

- 서류에 기재사항 누락 또는 기재된 내용이 사실과 다른 경우 심사대상에서 제외 될 수 있음
- 신청서 접수 후 별도 추가 보완자료를 요청할 수 있음
- 최종 선정 이후라도 결격사유가 발견될 경우 선발을 취소할 수 있음
- 제출된 서류는 일체 반환하지 않음
- 평가결과 및 세부내용에 대해서는 공개하지 않으며, 평가결과에 이의를 제기할 수 없음
- 적격자가 없을 경우 선발계획 인원을 보류하거나 선발하지 않을 수 있음

□ 기타문의사항 : 부산진구청 일자리경제과 청년희망계

☎ 051-605-6342

wework서면 참고사항

□ 임차공간 개요

- 대상공간 : 부산광역시 부산진구 서전로 8, 5층 18인실
- 임차면적 : 47.99㎡ (약 14.5평)
- 특 징 : 남동향, 책상·의자·서랍 기본 셋팅

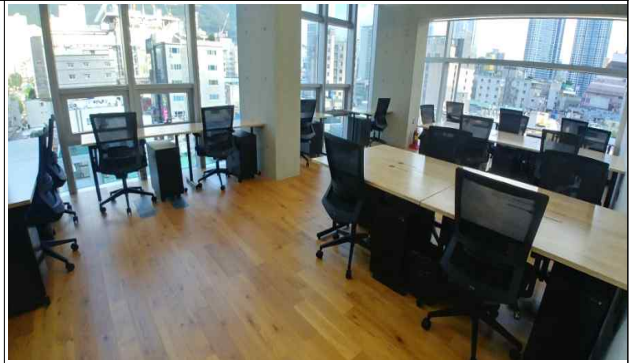

추가 지원서비스

- ◇ 24시간 연중무휴 이용
- ◇ 전담 커뮤니티팀(월-금) 지원
- ◇ 관리비, 전기료, 냉난방비 포함
- ◇ 전세계 지점의 회의실 이용 가능
- ◇ 공용 프린트 스테이션 이용(흑백 120장, 컬러 20장)
- ◇ 우편, 파트너사 할인 및 풀타임 청소 서비스
- ◇ 위워크 풀 서비스 팬트리 이용(커피, 맥주, Tea, 우유 등)
- ◇ 커뮤니티 라운지, 공용 회의실 및 프라이빗 폰부스, 스카이라운지 이용



위워크 풀 서비스 팬트리



커뮤니티 라운지 및 업무공간



공용회의실



프라이빗 폰부스



공용 프린트 스테이션

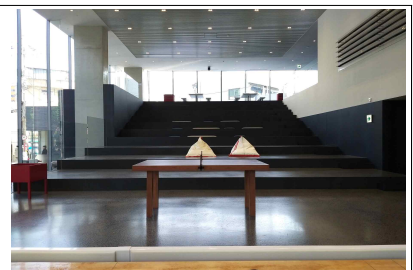

1층 공용 공간